

กรณีศึกษา ธุรกิจพาณิชย์กรรม (ชื่อหายไป)

รายละเอียดของกิจการ



บริษัท ซีเอ็ม อินโนเวชั่น จำกัด (CM Innovation Co., Ltd.) ได้จัดตั้งขึ้นเป็น บริษัทจำกัด เมื่อวันที่ 1 มกราคม 255X มีผู้ถือหุ้นทั้งหมด จำนวน 4 คน เงินลงทุนคนละ 500,000 (ห้าแสนบาทถ้วน) รวมเป็นเงินลงทุนทั้งหมดของกิจการ เป็นจำนวนเงิน 2,000,000 (สองล้านบาทถ้วน) วัตถุประสงค์หลัก เพื่อประกอบธุรกิจจำหน่ายคอมพิวเตอร์พร้อมอุปกรณ์ทุกชนิดทั้งปลีกและส่ง พร้อมทั้งมีบริการด้านการให้คำปรึกษาในระบบคอมพิวเตอร์และสารสนเทศ

สำนักงานขายตั้งอยู่เลขที่ 111 ถนนท่าแพ ตำบลช้างคลาน อำเภอเมืองเชียงใหม่ จังหวัดเชียงใหม่ รหัสไปรษณีย์ 50300 โทร. 053 111 222 โทรสาร. 053 111 223 โดยบริษัทอยู่ในระบบภาษีมูลค่าเพิ่ม มีเลขประจำตัวผู้เสียภาษีอากรเลขที่/เลขทะเบียนการค้าเลขที่ 0501114445555 และเลขทะเบียนประกันสังคมเลขที่ 50-1234567-8

ข้อมูลทั่วไปของกิจการ

- บริษัทฯ มีรอบบัญชีตามปีปฏิทิน (1 มกราคม – 31 ธันวาคม)
- บริษัทฯ บันทึกบัญชีสินค้าแบบบันทึกต้นทุนสินค้าแบบต่อเนื่อง (Perpetual Inventory System) และเลือกใช้วิธีเข้าก่อน-ออกก่อน (FIFO)

การเริ่มต้นใช้งานโปรแกรม Express for windows

รหัสการเข้าใช้งาน โปรแกรม Express มี 3 รหัส คือ

รหัสประจำตัว	รหัสผ่าน	หมายเหตุ
BIT1	BIT1	ระดับผู้ใช้งานทั่วไป การทำงานบางอย่าง จะต้องขออนุมัติจากระดับที่สูงกว่า
BIT5	BIT5	ระดับผู้จัดการแผนก ซึ่งใช้งานได้เหมือน BIT1 แต่สามารถใช้งาน เมนู “เริ่มระบบ” เพื่อกำหนดค่าเริ่มต้นต่างๆได้
BIT9	BIT9	ระดับสูงสุด จะใช้งานได้ทุกเมนู และสามารถกำหนดสิทธิใช้งาน ให้กับผู้ใช้ต่างๆได้

การกำหนดค่าเริ่มต้นของกิจการ

1. การกำหนดบริษัทใหม่

เป็นการกำหนดฐานข้อมูลของกิจการที่จะต้องใช้ โดยให้เข้าไปที่เมนูหลัก --> “เริ่มระบบ” --> “8 กำหนดบริษัทใหม่”

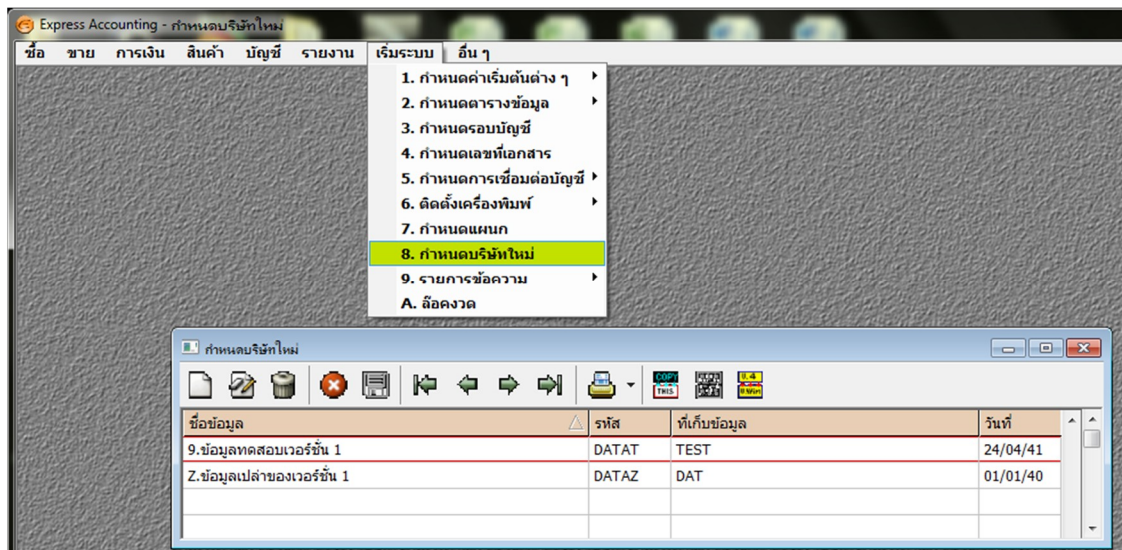

จากกรณีศึกษานี้ ให้ตั้งชื่อข้อมูล “บริษัท ซีเอ็ม อิน โนเวชั่น จำกัด” ให้เก็บข้อมูลไว้ในแฟ้มข้อมูลที่ต้องการ เช่น CMI จากนั้นเลือก “2. คัดลอกข้อมูลจากบริษัทที่มีอยู่ในเครื่อง” และให้เลือก “Z ข้อมูลเปล่าของเวอร์ชัน 1”

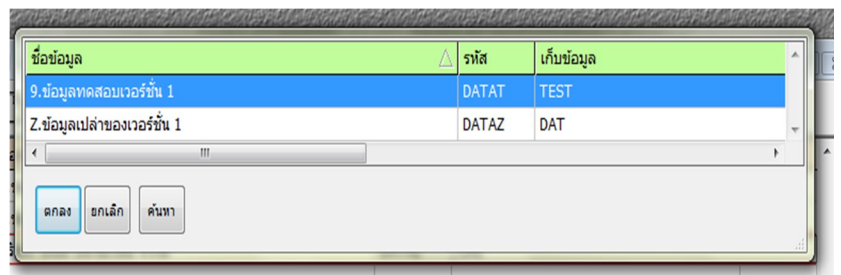
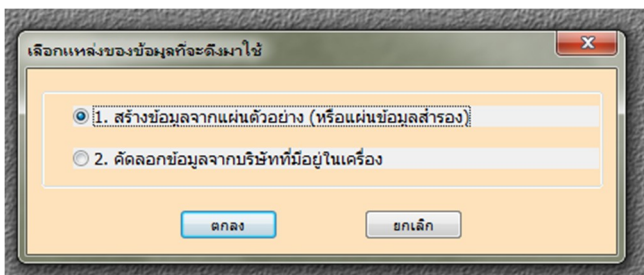

2. การกำหนดค่าเริ่มต้นต่างๆ

เราสามารถกำหนดค่าเริ่มต้นต่างๆได้ โดยเข้าไปที่

2.1 บันทึกรายละเอียดต่างๆของกิจการ

เมนูหลัก “เริ่มระบบ” --> “1. กำหนดค่าเริ่มต้นต่างๆ” --> “1. รายละเอียดกิจการ”

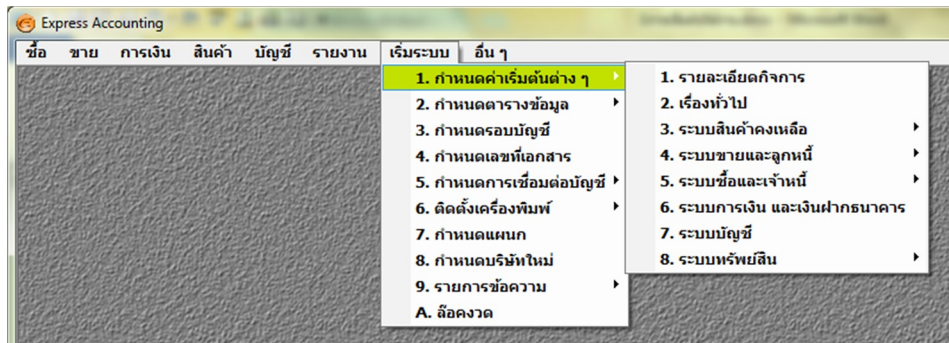

2.2 การกำหนดรูปแบบรหัสสินค้า

เมนูหลัก “เริ่มระบบ” --> “1. กำหนดค่าเริ่มต้นต่างๆ” --> “3. ระบบสินค้าคงเหลือ” --> “รายละเอียดทั่วไป”

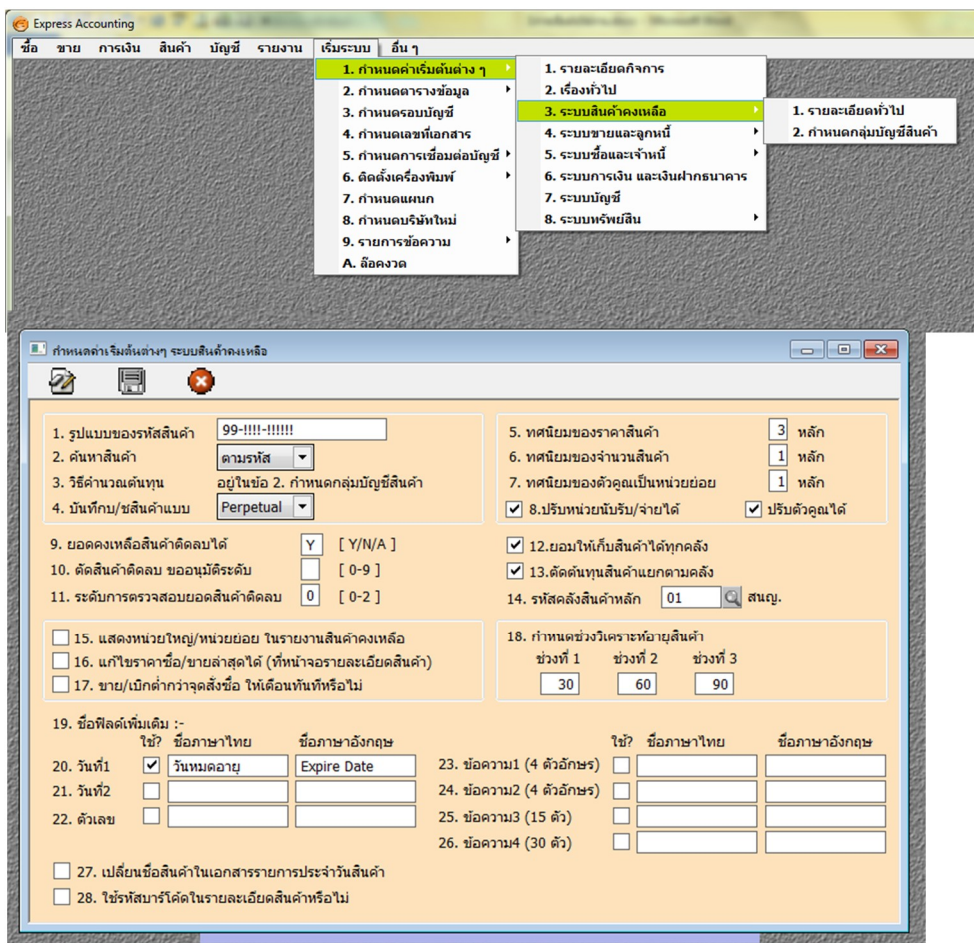

รูปแบบของรหัสสินค้า [999]

9 หมายถึง ป้อนได้เฉพาะตัวเลข 0 - 9 เท่านั้น

X หมายถึง ป้อนได้ทั้งตัวเลข ตัวอักษร และเครื่องหมายต่างๆ

! หมายถึง ป้อนได้เหมือน X แต่เมื่อป้อนภาษาอังกฤษตัวพิมพ์เล็ก จะถูกแปลงเป็นตัวพิมพ์ใหญ่ให้โดยอัตโนมัติ

2.3 การกำหนดลำดับเลขที่ของเอกสารต่างๆ ทางระบบบัญชี
 เมนูหลัก “เริ่มระบบ” --> “1. กำหนดค่าเริ่มต้นต่างๆ” --> “7. ระบบบัญชี”

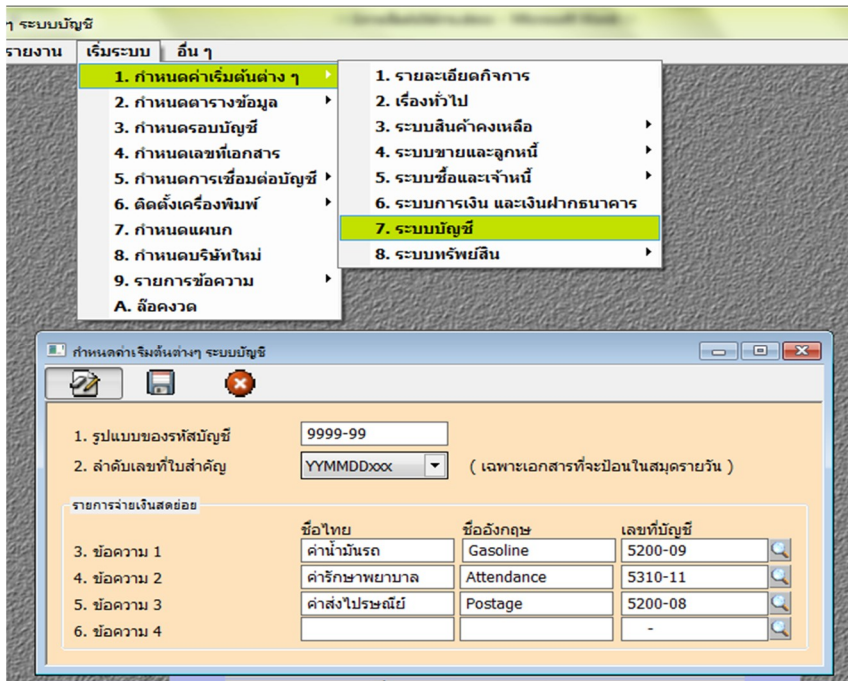

ลำดับเลขที่ใบสำคัญ YYMMDDxxx
 ตย. เช่น PV550820001

2.4 การกำหนดรอบบัญชี
 เมนูหลัก “เริ่มระบบ” --> “3. กำหนดรอบบัญชี” ให้เปลี่ยนวันที่เริ่มรอบบัญชี ตามรอบปีที่ใช้งานในปัจจุบัน

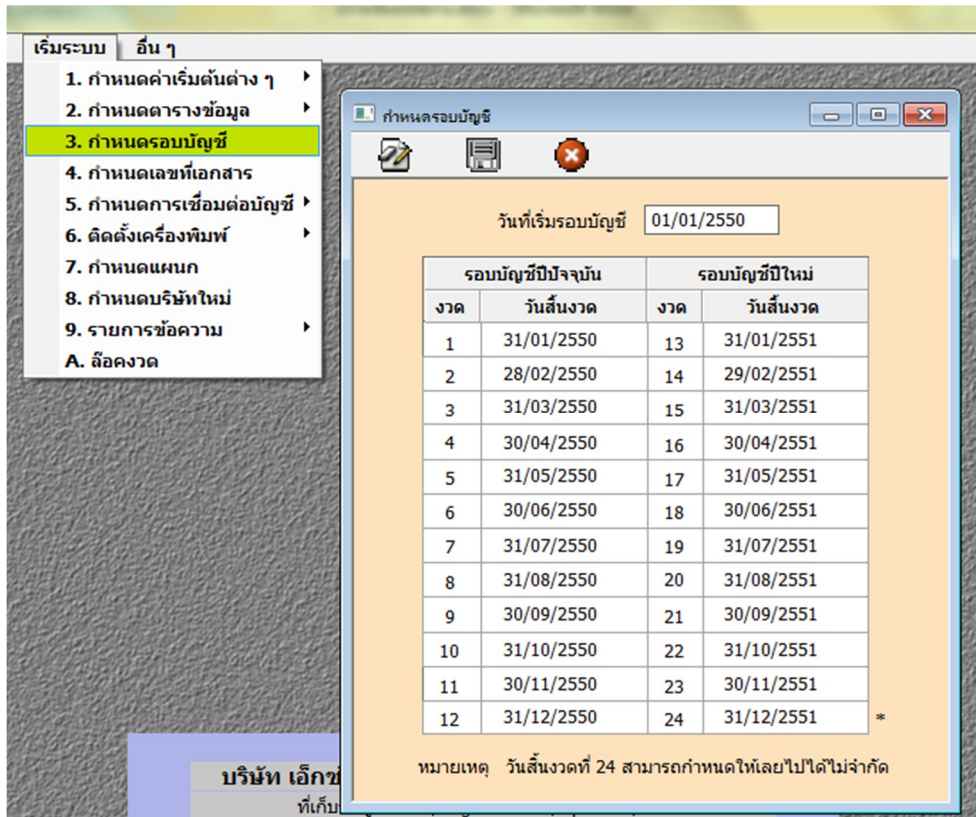

2.5 การบันทึกยอดยกมาของบริษัท

เมนูหลัก “บัญชี” --> “3. ยอดยกมา/ยอดยกมาปีที่แล้ว”

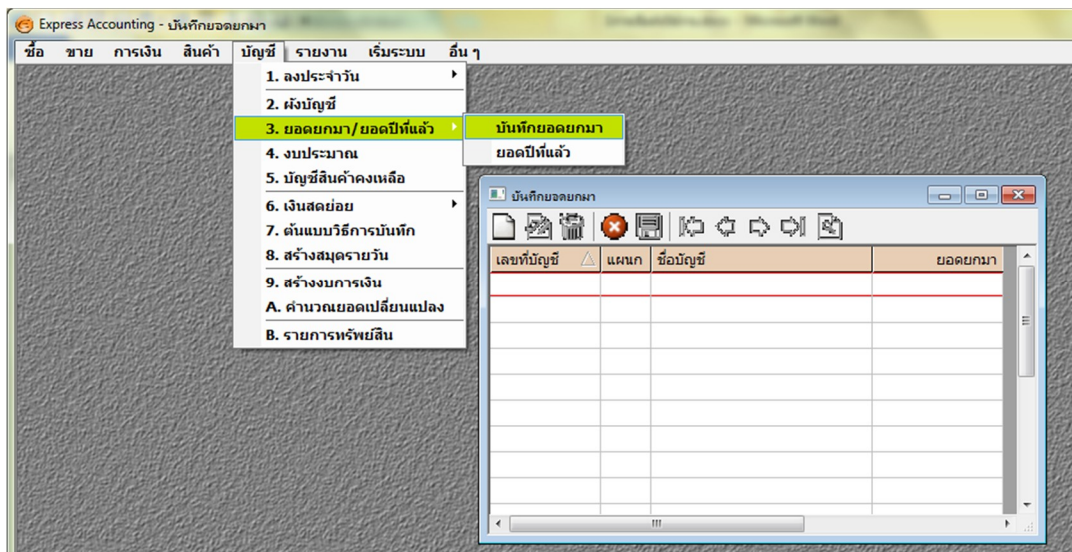

ให้บันทึกยอด ณ วันที่ 1 มกราคม 255X โดยมียอดยกมาจากการได้รับเงินค่าหุ้น จำนวน 2,000,000 บาท เป็นเงินสด 500,000 บาท และจากการฝากเงินในบัญชีเงินฝากกระแสรายวัน – ธนาคารไทยพาณิชย์ของบริษัท จำนวน 1,500,000 บาท

รหัสบัญชี	ชื่อบัญชี	เดบิต	เครดิต
1111-00	เงินสด	500,000.00	
1112-01	เงินฝากกระแสรายวัน SCB 784-012484-4	1,500,000.00	
3100-00	ทุนหุ้นสามัญ		2,000,000.00

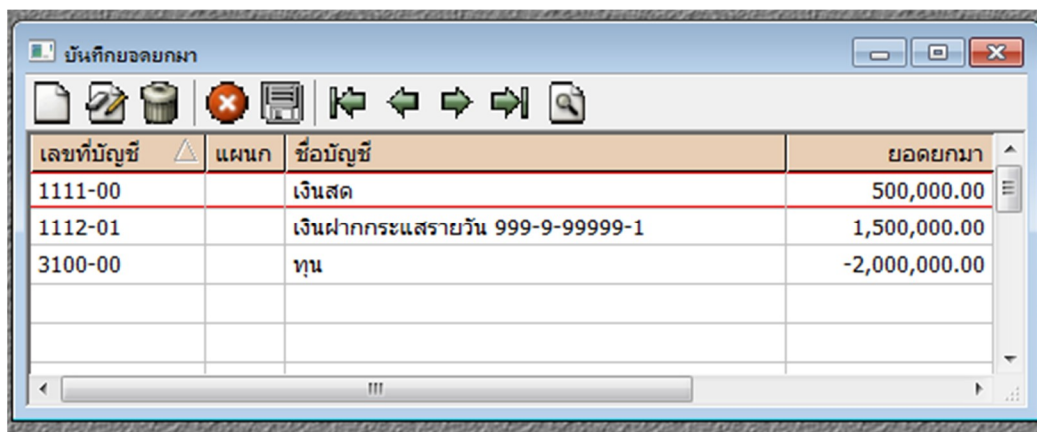

รายละเอียดสินค้า (เมนูหลัก "สินค้า" --> "2.รายละเอียดสินค้า")

A. หมวดโน้ตบุ๊ก

	<p>รหัสสินค้า A001 ชื่อสินค้า โน้ตบุ๊ก รุ่น 4752G หมวด A กลุ่มบัญชีสินค้า ST01 (F) หน่วยนับมาตรฐาน เครื่อง ราคาขายต่อหน่วย 10,000 บาท ประเภท VAT อัตราปกติ</p>
	<p>รหัสสินค้า A002 ชื่อสินค้า โน้ตบุ๊ก รุ่น 4752Z หมวด A กลุ่มบัญชีสินค้า ST01 (F) หน่วยนับมาตรฐาน เครื่อง ราคาขายต่อหน่วย 20,000 บาท ประเภท VAT อัตราปกติ</p>
	<p>รหัสสินค้า A003 ชื่อสินค้า โน้ตบุ๊ก รุ่น M840 หมวด A กลุ่มบัญชีสินค้า ST01 (F) หน่วยนับมาตรฐาน เครื่อง ราคาขายต่อหน่วย 15,000 บาท ประเภท VAT อัตราปกติ</p>
	<p>รหัสสินค้า A004 ชื่อสินค้า โน้ตบุ๊ก รุ่น P640 หมวด A หน่วยนับมาตรฐาน เครื่อง กลุ่มบัญชีสินค้า ST01 (F) ราคาขายต่อหน่วย 12,000 บาท ประเภท VAT อัตราปกติ</p>

B. หมวดปริ้นเตอร์

	รหัสสินค้า ชื่อสินค้า หมวด กลุ่มบัญชีสินค้า หน่วยนับมาตรฐาน ราคาขายต่อหน่วย	B001 ปริ้นเตอร์ HP รุ่น IP4870 B ST01 (F) เครื่อง 5,000 บาท
	รหัสสินค้า ชื่อสินค้า หมวด กลุ่มบัญชีสินค้า หน่วยนับมาตรฐาน ราคาขายต่อหน่วย	B002 ปริ้นเตอร์ HP รุ่น LB7200CD B ST01 (F) เครื่อง 3,000 บาท
	รหัสสินค้า ชื่อสินค้า หมวด กลุ่มบัญชีสินค้า หน่วยนับมาตรฐาน ราคาขายต่อหน่วย	B003 ปริ้นเตอร์ EPSON รุ่น MP287 PC B ST01 (F) เครื่อง 3,000 บาท
	รหัสสินค้า ชื่อสินค้า หมวด กลุ่มบัญชีสินค้า หน่วยนับมาตรฐาน ราคาขายต่อหน่วย	B004 ปริ้นเตอร์ EPSON รุ่น L100 B ST01 (F) เครื่อง 8,000 บาท

C. กลุ่มกล้องดิจิทัล

	<p>รหัสสินค้า C001 ชื่อสินค้า กล้องดิจิทัล CANON รุ่น S1100D BL หมวด C กลุ่มบัญชีสินค้า ST01 (F) หน่วยนับมาตรฐาน ตัว ราคาขายต่อหน่วย 7,500 บาท</p>
	<p>รหัสสินค้า C002 ชื่อสินค้า กล้องดิจิทัล CANON รุ่น S1100D BR หมวด C กลุ่มบัญชีสินค้า ST01 (F) หน่วยนับมาตรฐาน ตัว ราคาขายต่อหน่วย 4,000 บาท</p>
	<p>รหัสสินค้า C003 ชื่อสินค้า กล้องดิจิทัล SAMSUNG รุ่น S1000 หมวด C กลุ่มบัญชีสินค้า ST01 (F) หน่วยนับมาตรฐาน ตัว ราคาขายต่อหน่วย 15,000 บาท</p>
	<p>รหัสสินค้า C004 ชื่อสินค้า กล้องดิจิทัล SAMSUNG รุ่น S1100 หมวด C กลุ่มบัญชีสินค้า ST01 (F) หน่วยนับมาตรฐาน ตัว ราคาขายต่อหน่วย 18,000 บาท</p>

รายละเอียดเกี่ยวกับลูกค้า

เมนูหลัก "ขาย" --> "6.รายละเอียดลูกค้า"

ลูกค้า จำนวน 4 ราย

- รหัสลูกค้า : AR001
ชื่อลูกค้า : บริษัท ไอคอมพิวเตอร์ จำกัด
ประเภทลูกค้า : 00 ลูกค้าประจำ
สถานที่ตั้ง : 100 ม.4 ต.บ่อแก้ว อ.เมือง จ.ลำปาง 52100
เบอร์โทรศัพท์ : 054 999777 โทรสาร : 054 999778
เลขประจำตัวผู้เสียภาษี : 050002223334445
ผู้ติดต่อ : คุณธีรพล ธรรมรัตน์
ตารางราคา : ราคาขายล่าสุด
- รหัสลูกค้า : AR002
ชื่อลูกค้า : ห้างหุ้นส่วน กัทรมุมิคอมพิวเตอร์ จำกัด
ประเภทลูกค้า : 00 ลูกค้าประจำ
สถานที่ตั้ง : 209/3 ม.1 ต.กสันทราย อ.สันทราย จ. เชียงใหม่ 50210
เบอร์โทรศัพท์ : 053 490888 โทรสาร : 053 490889
เลขประจำตัวผู้เสียภาษี : 0501115558889
ผู้ติดต่อ : คุณกัทรมุมิ ทองผาภูมิ
ตารางราคา : ราคาขายล่าสุด
- รหัสลูกค้า : AR003
ชื่อลูกค้า : บริษัท ลักกี๋มอเตอร์ไบค์ จำกัด
ประเภทลูกค้า : 00 ลูกค้าประจำ
สถานที่ตั้ง : 150 ม.6 1 ต.ช้างคลาน อ.เมือง จ. เชียงใหม่ 50000
เบอร์โทรศัพท์ : 089-5556688
เลขประจำตัวผู้เสียภาษี : 0500007899001
ผู้ติดต่อ : คุณชัยชนะ จันทร์วิโรจน์
ตารางราคา : ราคาขายล่าสุด
- รหัสลูกค้า : AR004
ชื่อลูกค้า : ร้าน เชียงใหม่ไอที
ประเภทลูกค้า : 00 ลูกค้าประจำ
สถานที่ตั้ง : 247 ม.8 ต.สุเทพ อ.เมือง จ. เชียงใหม่ 50000
เบอร์โทรศัพท์ : 081-2873344
เลขประจำตัวผู้เสียภาษี : 3101203333641
ผู้ติดต่อ : คุณรจนา สวัสดิ์รัตน์
ตารางราคา : ราคาขายล่าสุด

รายละเอียดผู้จำหน่าย/เจ้าหน้าที่การค้า

เมนูหลัก "ชื่อ" --> "6.รายละเอียดผู้จำหน่าย"

เจ้าหน้าที่การค้า จำนวน 3 ราย

1. รหัสเจ้าหน้าที่ : AP001
ชื่อเจ้าหน้าที่ : บริษัท จีอีเอส คอมพิวเตอร์ จำกัด
สถานที่ตั้ง : 203 ถ.ห้วยแก้ว ต.สุเทพ อ.เมือง จ.เชียงใหม่ 50000
เบอร์โทรศัพท์ : 053-808111-2 โทรสาร : 053-808110
เลขประจำตัวผู้เสียภาษี : 0504589525563
ประเภทผู้จำหน่าย : 00 ผู้จำหน่ายประจำ
ประเภทราคา : 2 - แยก VAT ภาษีมูลค่าเพิ่ม 7%

2. รหัสเจ้าหน้าที่ : AP002
ชื่อเจ้าหน้าที่ : หจก. เอสไอเอส เทคโนโลยี
สถานที่ตั้ง : 47/170 ม.4 ท่าข้าม บางขุนเทียน กทม. 10120
เบอร์โทรศัพท์ : 02 896 6724 โทรสาร : 02 896 67245
เลขประจำตัวผู้เสียภาษี : 0101112345679
ประเภทผู้จำหน่าย : 00 ผู้จำหน่ายประจำ
ประเภทราคา : 2 - แยก VAT ภาษีมูลค่าเพิ่ม 7%

3. รหัสเจ้าหน้าที่ : AP003
ชื่อเจ้าหน้าที่ : บริษัท เอปสัน (ประเทศไทย) จำกัด
สถานที่ตั้ง : 990/9 อาคารเอสวีไอเอ ทาวเวอร์ ถนนพระราม 3
แขวงบางโพงพาง เขตยานนาวา กรุงเทพฯ 10111
เบอร์โทรศัพท์ : 02 682 6340-2 โทรสาร : 02 682 6343
เลขประจำตัวผู้เสียภาษี : 0100777222111
ประเภทผู้จำหน่าย : 00 ผู้จำหน่ายประจำ
ประเภทราคา : 2 - แยก VAT ภาษีมูลค่าเพิ่ม 7%

รายละเอียดเจ้าหนี้

1. รหัสเจ้าหนี้	: OAP001
ชื่อเจ้าหนี้	: การไฟฟ้าส่วนภูมิภาค
สถานที่ตั้ง	: 208/1 ถนนเชียงใหม่ - ลำพูน ตำบลวัดเกต อำเภอเมือง จังหวัดเชียงใหม่ 50000
เบอร์โทรศัพท์	: 053-241816
เลขประจำตัวผู้เสียภาษี	: 0104589525563
ประเภทผู้จำหน่าย	: 02 ค่าใช้จ่ายบริหาร
ประเภทราคา	: 2 - แยก VAT
2. รหัสเจ้าหนี้	: OAP002
ชื่อเจ้าหนี้	: การประปาส่วนภูมิภาค
สถานที่ตั้ง	: 330 ถ.เชียงใหม่-ลำปาง ต.ป่าตัน อ.เมือง จ.เชียงใหม่ 50300
เบอร์โทรศัพท์	: 053-233479
เลขประจำตัวผู้เสียภาษี	: 0100112334555
ประเภทผู้จำหน่าย	: 02 ค่าใช้จ่ายบริหาร
ประเภทราคา	: 2 - แยก VAT
3. รหัสเจ้าหนี้	: OAP003
ชื่อเจ้าหนี้	: บริษัท ออฟฟิศ คลับ(ไทย) จำกัด
สถานที่ตั้ง	: 152/1 อาคารพันธุ์ทิพย์พลาซ่าเชียงใหม่ ชั้น 1 ห้อง 1109-1112 ถนนช้างคลาน ตำบลช้างคลาน อำเภอเมืองเชียงใหม่ จังหวัดเชียงใหม่ 50100
เบอร์โทรศัพท์	: 053 -288300
เลขประจำตัวผู้เสียภาษี	: 0109998718299
ประเภทผู้จำหน่าย	: 02 ค่าใช้จ่ายบริหาร
ประเภทราคา	: 2 - แยก VAT
4. รหัสเจ้าหนี้	: OAP004
ชื่อเจ้าหนี้	: บริษัท สยามแม็คโคร จำกัด (มหาชน)
สถานที่ตั้ง	: 3498 ถนนลาดพร้าว แขวงคลองจั่น เขตบางกะปิ กทม. 11120
เบอร์โทรศัพท์	: 02 375700
เลขประจำตัวผู้เสียภาษี	: 0100888776655
ประเภทผู้จำหน่าย	: 02 ค่าใช้จ่ายบริหาร
ประเภทราคา	: 0 - ไม่มี VAT
5. รหัสเจ้าหนี้	: OAP005
ชื่อเจ้าหนี้	: กรมสรรพากร
ประเภทผู้จำหน่าย	: 02 ค่าใช้จ่ายบริหาร
ประเภทราคา	: 2 - แยก VAT
6. รหัสเจ้าหนี้	: OAP006
ชื่อเจ้าหนี้	: สำนักงานประกันสังคมจังหวัดเชียงใหม่
ประเภทผู้จำหน่าย	: 02 ค่าใช้จ่ายบริหาร
ประเภทราคา	: 0 - ไม่มี VAT

รายละเอียดเกี่ยวกับธนาคาร

เมนูหลัก "การเงิน" --> "3.ธนาคาร" --> "7.รายละเอียดบัญชีเงินฝาก"

รายละเอียดบัญชีเงินฝาก

1. รหัสบัญชี	: B1
ชื่อบัญชีเงินฝาก	: บัญชีเงินฝากกระแสรายวัน – ธนาคารไทยพาณิชย์
สาขา	: ท่าแพ
สมุดบัญชีเลขที่	: 784-012484-4
ชื่อย่อ	: SCB-CA
เลขที่บัญชี	: 1112 – 01

** ให้แก้ไขชื่อจากผังบัญชี 1112-01 เป็นชื่อ " เงินฝากกระแสรายวัน SCB 784-012484-4 "

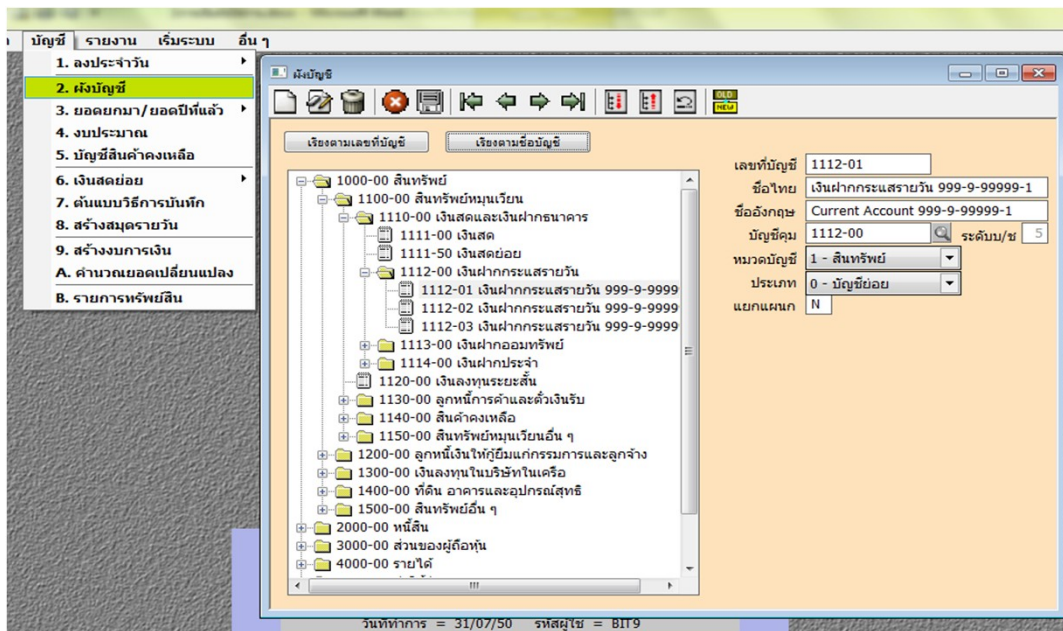

รายการค้าประจำเดือน มกราคม 255X

5 ม.ค. ซื้อสินค้าเงินสด โดยออกใบซื้อสดเลขที่ HP0000001 จากบริษัท จีอีเอส คอมพิวเตอร์ จำกัด ตามใบกำกับภาษี GES0001 มีรายละเอียดดังนี้

A001	โน้ตบุ๊ก รุ่น 4752G	5	เครื่อง เครื่องละ	8,000.00	40,000.00
A002	โน้ตบุ๊ก รุ่น 4752Z	5	เครื่อง เครื่องละ	16,000.00	80,000.00
A003	โน้ตบุ๊ก รุ่น M840	5	เครื่อง เครื่องละ	12,000.00	60,000.00
A004	โน้ตบุ๊ก รุ่น P640	5	เครื่อง เครื่องละ	10,000.00	50,000.00
มูลค่าสินค้า					230,000.00
ภาษีมูลค่าเพิ่ม 7%					16,100.00
มูลค่าสินค้านรวมภาษี					<u>246,100.00</u>

[ระบบบันทึกรายการบัญชี สมุดรายวัน (ทัวไป / รับ / จ่าย / ขาย / ซื้อ) / "ซื้อ" --> "2.ซื้อเงินสด"

ฝั่งบัญชี	ชื่อบัญชี	Dr.	Cr.

6 ม.ค. ซื้อสินค้าเงินเชื่อ จาก บริษัท เอปสัน (ประเทศไทย) จำกัด โดยมีเงื่อนไข n/30 วัน ออกใบรับสินค้าเลขที่ RR000001 และต้นฉบับใบกำกับสินค้าใบกำกับภาษี เลขที่ 003/0051 ลงวันที่ 6 ม.ค. 2555X

B003	ปริ้นเตอร์ EPSON รุ่น MP287	10	เครื่อง เครื่องละ	1,500.00	15,000.00
B004	ปริ้นเตอร์ EPSON รุ่น L100	10	เครื่อง เครื่องละ	6,000.00	60,000.00
มูลค่าสินค้า					75,000.00
ภาษีมูลค่าเพิ่ม 7%					5,250.00
มูลค่าสินค้านรวมภาษี					<u>80,250.00</u>

[ระบบบันทึกรายการบัญชี สมุดรายวัน (ทัวไป / รับ / จ่าย / ขาย / ซื้อ) / "ซื้อ" --> "4.ซื้อเงินเชื่อ"

ฝั่งบัญชี	ชื่อบัญชี	Dr.	Cr.

8 ม.ค. ขายสินค้าให้กับ บริษัท ลักกี้มอเตอร์ไบค์ จำกัด เป็นเงินสด ตามใบกำกับภาษี เลขที่ HS0000001 มีรายละเอียดดังนี้

A001	โน้ตบุ๊ก รุ่น 4752G	3	เครื่อง เครื่องละ	10,000.00	30,000.00
A002	โน้ตบุ๊ก รุ่น 4752Z	3	เครื่อง เครื่องละ	20,000.00	60,000.00
B003	ปริ้นเตอร์ EPSON รุ่น MP287	3	เครื่อง เครื่องละ	3,000.00	9,000.00
B004	ปริ้นเตอร์ EPSON รุ่น L100	3	เครื่อง เครื่องละ	10,000.00	30,000.00
มูลค่าสินค้า					129,000.00
ภาษีมูลค่าเพิ่ม 7%					9,030.00
มูลค่าสินค้ารวมภาษี					<u>138,030.00</u>

[ระบบบันทึกรายการบัญชี สมุดรายวัน (ทัวไป / รับ / จ่าย / ขาย / ซื้) / "ขาย" --> "2.ขายเงินสด"

ฝั่งบัญชี	ชื่อบัญชี	Dr.	Cr.

** ทดสอบรายการ รายงานงบกำไรขาดทุน / งบทดลอง

8 ม.ค. จ่ายเงินสด เพื่อซื้ออุปกรณ์เครื่องเขียน จาก บริษัท ออฟฟิศ คลับ(ไทย) จำกัด ได้รับใบเสร็จรับเงิน/ใบกำกับภาษี เล่มที่ 002 เลขที่ 0055 ลงวันที่ปัจจุบัน จำนวน 1,070.00 บาท ซึ่งรวมภาษีมูลค่าเพิ่มไว้แล้ว บันทึกบัญชีเลขที่ใบสำคัญ PV550108001

[ระบบบันทึกรายการบัญชี สมุดรายวัน (ทัวไป / รับ / จ่าย / ขาย / ซื้) / "บัญชี" --> "1.ลงประจำวัน"--> "สมุดรายวันจ่าย"

ฝั่งบัญชี	ชื่อบัญชี	Dr.	Cr.

10 ม.ค. บันทึกบัญชีเลขที่ใบสำคัญ PV550110001 เพื่อเช็คธนาคารไทยพาณิชย์ เลขที่ 0055801 ลงวันที่ปัจจุบัน เพื่อซื้อวัสดุสิ้นเปลืองสำนักงาน จาก บริษัท สยามเม็คโคร จำกัด (มหาชน) ได้รับใบเสร็จรับเงิน/ใบกำกับภาษี เลขที่ T12080121 จำนวน 5,350.00 บาท ซึ่งรวมภาษีมูลค่าเพิ่มไว้แล้ว

[ระบบบันทึกรายการบัญชี สมุดรายวัน (ทัวไป / รับ / จ่าย / ขาย / ซื้)]

ฝั่งบัญชี	ชื่อบัญชี	Dr.	Cr.

15 ม.ค. ขายสินค้าให้กับ ห้างหุ้นส่วน กัทรมูมิคอมพิวเตอร์ จำกัด โดยมีเงื่อนไขการชำระเงิน n/30 ตามใบกำกับภาษีเลขที่ IV0000001 มีรายละเอียดดังนี้

A003	โน้ตบุ๊ก รุ่น M840	5	เครื่อง เครื่องละ	15,000.00	70,000.00
A004	โน้ตบุ๊ก รุ่น P640	5	เครื่อง เครื่องละ	12,000.00	60,000.00
B004	ปริ้นเตอร์ EPSON รุ่น L100	5	เครื่อง เครื่องละ	10,000.00	50,000.00
มูลค่าสินค้า					185,000.00
ภาษีมูลค่าเพิ่ม 7%					12,950.00
มูลค่าสินค้ารวมภาษี					<u>197,950.00</u>

[ระบบบันทึกรายการบัญชี สมุดรายวัน (ทัวไป / รับ / จ่าย / ขาย / ซื้อ)]

ฝั่งบัญชี	ชื่อบัญชี	Dr.	Cr.

16 ม.ค. บันทึกใบจ่ายเงินเลขที่ PS000001 เพื่อจ่ายชำระหนี้ให้ จาก บริษัท เอปสัน (ประเทศไทย) จำกัด สำหรับสินค้าที่ซื้อเมื่อ วันที่ 6 ม.ค. โดยจ่ายเป็นเงินสด

[ระบบบันทึกรายการบัญชี สมุดรายวัน (ทัวไป / รับ / จ่าย / ขาย / ซื้อ)] / "การเงิน"-->"2.จ่ายเงิน"-->"4.จ่ายชำระหนี้"

ฝั่งบัญชี	ชื่อบัญชี	Dr.	Cr.

17 ม.ค. จัดทำใบสั่งซื้อสินค้าเลขที่ PO000001 ไปยัง หจก. เอสไอเอส เทคโนโลยี มีรายละเอียดดังนี้

C001	กล้องดิจิทัล CANON รุ่น S1100D BL	5	ตัว ตัวละ	6,000.00	30,000.00
C002	กล้องดิจิทัล CANON รุ่น S1100D BR	5	ตัว ตัวละ	3,000.00	15,000.00
C003	กล้องดิจิทัล SAMSUNG รุ่น S1000	5	ตัว ตัวละ	10,000.00	50,000.00
C004	กล้องดิจิทัล SAMSUNG รุ่น S1100	5	ตัว ตัวละ	12,000.00	60,000.00
มูลค่าสินค้า					155,000.00
ภาษีมูลค่าเพิ่ม 7%					10,850.00
มูลค่าสินค้ารวมภาษี					<u>165,850.00</u>

[ระบบบันทึกรายการบัญชี สมุดรายวัน (ทัวไป / รับ / จ่าย / ขาย / ซื้อ)] / "ซื้อ"-->"3.ใบสั่งซื้อ"

ฝั่งบัญชี	ชื่อบัญชี	Dr.	Cr.

19 ม.ค. ได้รับเงินสดจากการชำระหนี้ ห้างหุ้นส่วน ภัทรภูมิคอมพิวเตอร์ จำกัด ตามใบกำกับภาษีเลขที่ IV0000001 (5 ม.ค) ตามจำนวนที่ค้างทั้งหมด ได้ออกใบเสร็จรับเงิน เลขที่ RE0000001 โดยได้รับเป็นเงินสด

[ระบบบันทึกการขายการบัญชี สมุดรายวัน (ทัวไป / รับ / จ่าย / ขาย / ซื่อ)] / "การเงิน"--> "1.รับเงิน"--> "5.รับชำระหนี้"

ฝั่งบัญชี	ชื่อบัญชี	Dr.	Cr.

25 ม.ค. จ่ายเงินสดค่าน้ำประปา จำนวนเงิน 321 บาท (รวมภาษีมูลค่าเพิ่ม) ได้รับใบเสร็จรับเงิน/ใบกำกับภาษี เล่มที่ 050/00255 จากการประปาส่วนภูมิภาค บันทึกบัญชีเลขที่ใบสำคัญ PV550125001

[ระบบบันทึกการขายการบัญชี สมุดรายวัน (ทัวไป / รับ / จ่าย / ขาย / ซื่อ)]

ฝั่งบัญชี	ชื่อบัญชี	Dr.	Cr.

25 ม.ค. จ่ายค่าไฟฟ้า จำนวนเงิน 2,140 บาท (รวมภาษีมูลค่าเพิ่ม) ได้รับใบเสร็จรับเงิน/ใบกำกับภาษี เล่มที่ EE005321 จากการไฟฟ้าส่วนภูมิภาค โดยจ่ายเป็นเช็คธนาคารไทยพาณิชย์ เลขที่ 0055802 ลงวันที่ปัจจุบัน บันทึกบัญชีเลขที่ใบสำคัญ PV550125002

[ระบบบันทึกการขายการบัญชี สมุดรายวัน (ทัวไป / รับ / จ่าย / ขาย / ซื่อ)]

ฝั่งบัญชี	ชื่อบัญชี	Dr.	Cr.

28 ม.ค. ได้รับสินค้าที่ได้ทำใบสั่งซื้อสินค้าเลขที่ PO000001 ไปยัง หจก. เอสไอเอส เทคโนโลยี สั่งซื้อเมื่อวันที่ 17 ม.ค. โดยได้ใบกำกับภาษี เลขที่ 031/2311 และได้ออกใบรับสินค้าเลขที่ RR000002 ซึ่งได้สินค้าครบทุกรายการ

[ระบบบันทึกการขายการบัญชี สมุดรายวัน (ทัวไป / รับ / จ่าย / ขาย / ซื่อ)]

ฝั่งบัญชี	ชื่อบัญชี	Dr.	Cr.

29 ม.ค. ขายสินค้าเงินสดให้กับ ร้านเชียงใหม่ไอที ตามใบกำกับภาษี เลขที่ HS0000002 มีรายละเอียดดังนี้

C001	กล้องดิจิทัล CANON รุ่น S1100D BL	4	ตัว	ตัวละ	7,500.00	30,000.00	
C002	กล้องดิจิทัล CANON รุ่น S1100D BR	4	ตัว	ตัวละ	4,000.00	16,000.00	
C003	กล้องดิจิทัล SAMSUNG รุ่น S1000	4	ตัว	ตัวละ	15,000.00	60,000.00	
C004	กล้องดิจิทัล SAMSUNG รุ่น S1100	4	ตัว	ตัวละ	18,000.00	72,000.00	
						มูลค่าสินค้า	178,000.00
						ภาษีมูลค่าเพิ่ม 7%	12,460.00
						มูลค่าสินค้ารวมภาษี	190,460.00

[ระบบบันทึกการขายรายบัญชี สมุดรายวัน (ทัวไป / รับ / จ่าย / ขาย / ซื้)] / "ขาย" --> "2.ขายเงินสด"

ฝั่งบัญชี	ชื่อบัญชี	Dr.	Cr.

31 ม.ค. ปรับปรุงเช็คตาม Bank Statement โดยพบว่าเช็คสั่งจ่ายทุกฉบับ ได้ขึ้นเงินครบถ้วน

[ระบบบันทึกการขายรายบัญชี สมุดรายวัน (ทัวไป / รับ / จ่าย / ขาย / ซื้)] / "การเงิน"-->"3.ธนาคาร"-->"4.ผ่านเช็คจ่าย"

ฝั่งบัญชี	ชื่อบัญชี	Dr.	Cr.

31 ม.ค. ปรับปรุงรายการโอนปิดบัญชีภาษีมูลค่าเพิ่มประจำงวด โดยเดือนนี้พบว่ามีภาษีซื้ 32,781 บาท และภาษีขาย 34,440 บาท บันทึกลงสมุดรายวันทัวไป เลขที่ JV550131001

[ระบบบันทึกการขายรายบัญชี สมุดรายวัน (ทัวไป / รับ / จ่าย / ขาย / ซื้)]

ฝั่งบัญชี	ชื่อบัญชี	Dr.	Cr.

ให้จัดทำข้อมูลประกอบการบันทึกบัญชี ประจำเดือน มกราคม 25XX

ตารางสินค้าคงเหลือ ณ วันที่ 31 มกราคม 255X

ใส่จำนวนหน่วย

ลำดับ	รหัสสินค้า	ชื่อสินค้า	ซื้อ (+)	ขาย (-)	ส่งคืน (-)	คงเหลือ	ราคาทุน	มูลค่า
1	A001	โน้ตบุ๊ก รุ่น 4752G					8,000	
2	A002	โน้ตบุ๊ก รุ่น 4752Z					16,000	
3	A003	โน้ตบุ๊ก รุ่น M840					12,000	
4	A004	โน้ตบุ๊ก รุ่น P640					10,000	
5	B001	ปริ้นเตอร์ HP รุ่น IP4870						
6	B002	ปริ้นเตอร์ HP รุ่น LB7200CD						
7	B003	ปริ้นเตอร์ EPSON รุ่น MP287					1,500	
8	B004	ปริ้นเตอร์ EPSON รุ่น L100					6,000	
9	C001	กล้องดิจิทัล CANON รุ่น S1100D BL					6,000	
10	C002	กล้องดิจิทัล CANON รุ่น S1100D BR					3,000	
11	C003	กล้องดิจิทัล SAMSUNG รุ่น S1000					10,000	
12	C004	กล้องดิจิทัล SAMSUNG รุ่น S1100					12,000	
ยอดรวม								

งบทดลอง ณ วันที่ 31 มกราคม 255X (ระหว่างวันที่ 1 มกราคม – 31 มกราคม 255X)

เลขที่บัญชี	ชื่อบัญชี	ยกมา		ยอดเคลื่อนไหว		ยอดคงเหลือ	
		Dr.	Cr.	Dr.	Cr.	Dr.	Cr.
1111	เงินสด	500,000	-				
1112	เงินฝากกระแสรายวัน SCB	1,500,000	-				
1120	ลูกหนี้การค้า	-	-				
1130	ลูกหนี้กรมสรรพากร	-	-				
1140	สินค้าสำเร็จรูปคงเหลือ	-	-				
1150	ภาษีซื้อ	-	-				
2100	เจ้าหนี้การค้า	-	-				
2120	เช็คจ่ายล่วงหน้า	-	-				
2130	เงินประกันสังคมรอนำส่ง	-	-				
2141	ภาษีหัก ณ ที่จ่ายค้างจ่าย กงค.3/53	-	-				
2150	ภาษีขาย	-	-				
2160	เจ้าหนี้กรมสรรพากร	-	-				
3100	ทุนหุ้นสามัญ	-	2,000,000				
4100	รายได้จากการขาย	-	-				
5110	ต้นทุนขาย						
5310	เงินเดือน	-	-				
5311	เงินสมทบกองทุนประกันสังคม	-	-				
5320-01	ค่าเครื่องเขียนแบบพิมพ์	-	-				
5320-03	วัสดุสิ้นเปลือง	-	-				
5330-02	ค่าไฟฟ้า	-	-				
5330-03	ค่าน้ำประปา						
	รวม	2,000,000	2,000,000				

บริษัท ซีเอ็ม อินโนเวชั่น จำกัด

รายงานภาษีซื้อ

ประจำเดือน มกราคม 255X

วันที่	เล่มที่/เลขที่	บริษัท	มูลค่า	VAT	รวม

รายงานภาษีขาย

ประจำเดือน มกราคม 255X

วันที่	เล่มที่/เลขที่	บริษัท	มูลค่า	VAT	รวม

บริษัท ซีเอ็ม อินโนเวชั่น จำกัด

งบกำไรขาดทุน

ณ วันที่ 31 มกราคม 255X

รายได้จากการขาย _____

ต้นทุนขายสุทธิ _____

ค่าใช้จ่าย

.....

.....

.....

.....

.....

.....

.....

รวมค่าใช้จ่าย _____

กำไร (ขาดทุน) สุทธิ _____